DA
PEATALA
APARTMENTS
ANSPRUCHSVOLL GENIESSEN

HERZLICH WILLKOMMEN UND SCHÖN, DASS SIE HIER SIND

INHALTSVERZEICHNIS

Lifestyle Apartment	3
Family Apartment	7
Garden Apartment	11
Allgemeine Informationen	15
Hausregeln und Hausordnung	17
Serfaus A - Z	19
Restaurants & Bars	23
Nahversorgung & Frühstück	25
Wellness & Abendessen	26

2. OBERGESCHOSS

Erleben Sie luxuriöse Entspannung auf großzügigen 190 m² mit Ihrem eigenen Wellnessbereich. Tagsüber die atemberaubende Bergwelt Tirols genießen, abends in der privaten Sauna ausruhen oder auf der Terrasse den Tag gemütlich mit einem Drink aus der Hausbar ausklingen lassen.

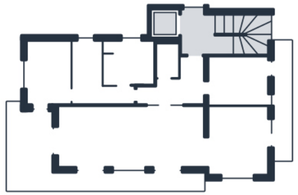

LIFESTYLE APARTMENT

6 PERSONEN | 190 M² WOHNFLÄCHE | MODERNE KÜCHE | TERRASSE UND BALKON

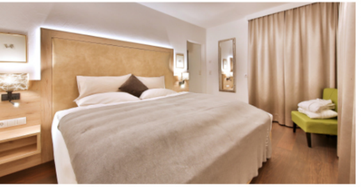

DACHGESCHOSS

Im Dachgeschoss des Hauses zeigt sich die Exklusivität unseres Lifestyle Apartments: Durch Ihren privaten Wellnessbereich mit Sauna, Dusche, Ruheraum und Aromadiffuser. Selbstverständlich stellen wir Ihnen Bademäntel und -schlappen gratis zur Verfügung.

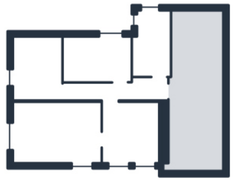

LIFESTYLE APARTMENT

3 SCHLAFZIMMER

2 BADEZIMMER

WELLNESS & SAUNA

3 TV-FLATSCREENS

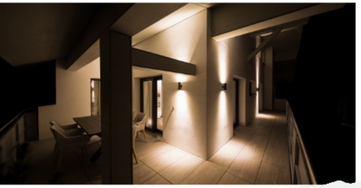

I. OBERGESCHOSS

Genießen Sie einen traumhaften Urlaub auf einladenden 120 m² mit all Ihren Lieben. Das Apartment bietet Familien und Gruppen mit bis zu 6 Personen genügend Raum und Privatsphäre für gemütliche Tage und Nächte.

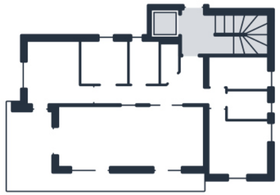

FAMILY APARTMENT

6 PERSONEN | 120 M² WOHNFLÄCHE | MODERNE KÜCHE | TERRASSE

Das Hauptbad mit Fenster verfügt über 2 Waschbecken, eine abgetrennte Dusche, eine Toilette, sowie eine Badewanne. Der integrierte Handtuchtrockner sorgt für angenehm warme Handtücher und Bademäntel nach einem langen Tag in den Bergen. Apropos: Handtücher wechseln wir ganz nach Ihrem individuellen Bedarf und stellen Ihnen außerdem Shampoo, Duschgel und Seife zu Ihrer freien Verfügung.

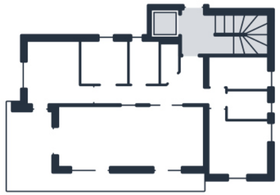

FAMILY APARTMENT

3 SCHLAFZIMMER · 2 BADEZIMMER · HIGH-SPEED INTERNET · 3 TV-FLATSCREENS

ERDGESCHOSS

Freuen Sie sich auf erlebnisreiche Tage und geruhsame Nächte auf 110 m². Dieses Apartment ist ideal für Familien und Freunde bis zu 6 Personen, die mit direktem Zugang zum Garten der Tiroler Natur noch ein Stück näher sein möchten.

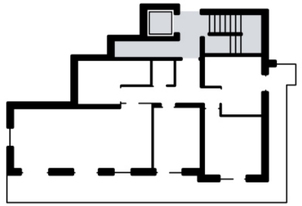

GARDEN APARTMENT

6 PERSONEN

110 M² WOHNFLÄCHE

MODERNE KÜCHE

TERRASSE UND GARTEN

Das großzügige Badezimmer verfügt über 2 Waschbecken, eine abgetrennte Dusche und eine Toilette. Blaues Licht sorgt für ein stimmungsvolles Ambiente. Nach einem langen Tag in den Bergen können Sie sich entspannt in der großen Badewanne erholen.

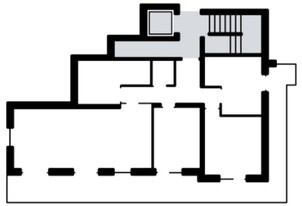

GARDEN APARTMENT

3 SCHLAFZIMMER

BADEWANNE & DUSCHE

HIGH-SPEED INTERNET

3 TV-FLATSCREENS

LIEBE GÄSTE,

Herrzlich willkommen in unseren da Peatala Apartments, schön dass Sie sich für uns entschieden haben. Damit Sie einen angenehmen Aufenthalt genießen können, finden Sie anbei allgemeine Informationen zu unseren Apartments und Services:

ALLGEMEIN

Sollten Sie irgendetwas in der Einrichtung vermissen oder Hilfe benötigen, wenden Sie sich vertrauensvoll an uns. Sämtliche Dinge, die sich im Apartment oder auf dem Balkon bzw. der Terrasse befinden, dürfen und sollen von den Gästen benutzt werden. Bitte gehen Sie mit der gesamten Einrichtung und dem Inventar sorgsam um und behandeln Sie das Mietobjekt pfleglich. Tragen Sie bitte Sorge, dass auch Ihre Mitreisenden die Mietbedingungen einhalten.

AN- UND ABREISE

An- und Abreisetag gelten als ein Kalendertag. Die Apartments sind am **Anreisetag ab 16:00 Uhr** bezugsfrei (frühere Zeiten auf Anfrage). Bitte teilen Sie uns Ihre voraussichtliche Ankunftszeit unbedingt einige Tage vor der Anreise mit. Die Apartments sind am **Abreisetag bis 10:00 Uhr** frei zu machen (spätere Zeit auf Anfrage). Die Schlüsselübergabe erfolgt nach individueller Absprache.

BRÖTCHEN-SERVICE

An der „Alpenjuwel Residenz" Rezeption können Sie Ihre Bestellung für den **täglichen Brötchen-Service** abgeben. Informationen zu den Kosten für den Brötchen-Service bekommen Sie vor Ort und sind auch an der Rezeption zu bezahlen.

CHECK-IN / SCHLÜSSELBOX

Bei Anreise bekommen Sie den **Schlüssel zu Ihrem Apartment** an der **Rezeption unseres Partner Hotels „Alpenjuwel Residenz"** direkt gegenüber von unserem Apartment Haus (Dorfbahnstraße 21). Sollten Sie außerhalb der Rezeptionszeiten (bis 20:00 Uhr) anreisen, können wir Ihnen gerne auf Anfrage die **Schlüsselboxen** vorbereiten, welche sich links neben der Eingangstür befindet.
Der 4-stellige Zahlencode entspricht Ihrem Anreisedatum: Code Format: TTMM // Beispiel: 2. Jänner = 0201

Das **„Lifestyle" Apartment (Top 1)** befindet sich im Obergeschoss des Hauses. Das **„Family" Apartment (Top 2)** finden Sie im Erdgeschoss direkt gegenüber der Eingangstür. Das **„Garden" Apartment (Top 3)** befindet sich im Untergeschoss.

CHECK-OUT

Die Retourgabe des Apartments erfolgt üblicherweise persönlich an der Rezeption des Hotels „Alpenjuwel Residenz". Dabei werden die **Schlüssel übergeben** und **offene Zahlungen** beglichen. Gerne können Sie auch schon am Tag vor Ihrer Abreise (bis 20:00 Uhr) die offenen Zahlungen begleichen und den Schlüssel in den Apartments hinterlegen. Das Mitnehmen jeglicher Gegenständen (inkl. Handtücher, Bademäntel etc.) ist untersagt.

HANDTUCHWECHSEL

Handtücher werden **auf Anfrage und bei Bedarf täglich gewechselt**. Dazu stellen Sie bitte die schmutzigen Handtücher in den dafür vorgesehenen Korb und stellen diesen vor ihre Apartment Tür. Unserer Umwelt zuliebe bitten wir Sie, verantwortlich mit den benötigten Ressourcen umzugehen.

INTERNET / WLAN

Internet und Wlan steht in allen Räume gratis zur Verfügung.

SSID:	Da Peatala	
Passwort:	daPeatalaSerfaus	*(Groß- und Kleinschreibung beachten)*
Bandbreite / Geschwindigkeit:	*100 Mbit (Download) / 10 Mbit (Upload)*	

PARKEN

Es kann **direkt vor dem Apartment Haus kostenfrei** in den bereitgestellten **Carports** geparkt werden. Weitere öffentliche Stellflächen befinden sich in unmittelbarer Nähe. Des Weiteren gibt es die Möglichkeit einen (kostenpflichtigen) **Tiefgaragenplatz** unseres Partner Hotels „Alpenjuwel Residenz" in Anspruch zu nehmen. Soweit Ihnen ein Stellplatz zur Verfügung gestellt wird, kommt dadurch kein Verwahrungsvertrag zustande. Bei Abhandenkommen oder Beschädigung auf dem Grundstück abgestellter oder rangierter Kraftfahrzeuge und deren Inhalte haftet der Vermieter nicht.

REINIGUNG UND ABFALLENTSORGUNG

Die Mülltonnen zur Abfallentsorgung finden Sie in dem **Metall-Behälter** an der **linken Seite des Apartment Hauses** (Rest- und Bio-Müll) sowie in der **Tiefgaragen-Einfahrt** von unserem **Partnerhotel**, direkt gegenüber vom Hauseingang (Papier, Glas, Metall und Plastik).
Der Mieter hinterlässt das Apartment in einem ordentlichen Zustand (aufgeräumt, saubere Küche bzw. Geschirr im Geschirrspüler, Abfälle im Mistkübel etc). In Spülbecken, Waschbecken, Dusche, WC dürfen keine Abfälle, Essensreste, Hygieneartikel, Fette oder sonstige gefährliche Flüssigkeiten geworfen bzw. geschüttet werden, da es sonst zu unangenehmen Verstopfungen kommen kann. Die Endreinigung wird durch den Vermieter durchgeführt.

SCHLÜSSEL

Sie erhalten **2 Schlüssel** welche die Haus- und auch die Wohnungstüre sperren. Bitte geben Sie Ihre Schlüssel nicht an Außenstehende. Bei Verlust der Schlüssel haftet der Mieter bis zur Höhe der Wiederbeschaffungskosten.

SKI-RAUM / SKI-KELLER UND FAHRRAD-RAUM

Für die Verwahrung der Ski- und Snowboard-Ausrüstung (Ski, Skischuhe, Snowboards, Rodeln, etc.) wird der **Skiraum** zur Verfügung gestellt. Ski- und Snowboardschuhe können an den Heizelementen getrocknet werden. Für die Aufbewahrung von **Mountain- und E-Bikes** können wir Ihnen den **Abstellraum beim Carport** zur Verfügung stellen, den Sie mit Ihrem Apartment-Schlüssel versperren können. Bei Abhandenkommen oder Beschädigung abgestellter Ausrüstungen haftet der Vermieter nicht.

TV / SAT / STREAMING

Alle Apartments verfügen über **3 TV Flattscreens** mit denen Sie über **100 internationale TV- und Radio Programme** empfangen können. Des Weiteren haben Sie Zugang zum **Streaming** Portal von **Amazon Prime Video**.

WASCHMASCHINE

Die Benutzung der **Waschmaschine** im Untergeschoss steht Ihnen **auf Anfrage kostenfrei** zur Verfügung.

ZAHLUNGSMITTEL

Ihre offenen Zahlungen können Sie in **Bar** (Euro), mit **Bankomat** (EC-Karte, Maestro), per **Banküberweisung** (Vorauszahlung) oder mit **Kreditkarte** (Mastercard, Visa, AMEX) begleichen. Fremdwährungen werden nicht akzeptiert.

HAUSREGELN UND HAUSORDNUNG

LIEBE GÄSTE,

Damit alle Gäste einen angenehmen Aufenthalt genießen können, bitten wir Sie die folgende Hausordnung einzuhalten. Mit der Buchung bzw. Ihrer Anreise gehen wir davon aus, dass Sie die Hausordnung akzeptieren.

BEIM VERLASSEN DES APARTMENTS	**Fenster und Türen** sind beim Verlassen der Wohnung zu **schließen**.
ELEKTRISCHE VERBRAUCHER	Elektrische Verbraucher (TV, Radio, Computer, Lampen, etc.) sind **bei Nichtverwendung in Standby** zusetzen oder **auszuschalten**.
ENTSORGUNG / ABFALL	Der **Abfall** wird nach **Restmüll, Glas, Papier und Dosen getrennt**. Entsprechende Behältnisse finden Sie in dem **Metall-Behälter** an der **linken Seite des Apartment Hauses** (Rest- und Bio-Müll) sowie in der **Tiefgaragen-Einfahrt** von unserem **Partnerhotel**, direkt gegenüber vom Hauseingang (Papier, Glas, Metall und Plastik). Müll- und Kosmetikeimer im Bad bitte nur mit Mülltüten benutzen und diese verschlossen in der Restmülltonne entsorgen. In die Küchenspüle, Toiletten, Waschbecken und Dusche dürfen keine Abfälle, Essensreste, schädliche Flüssigkeiten oder Ähnliches geworfen bzw. geschüttet werden. Vermeiden sie alles, was zu Verstopfungen der Leitungen führen kann (keine Hygieneartikel in die Toilette).
HAFTUNG	Eltern haften für ihre Kinder. Für mitgebrachte **Wertgegenstände** und **Unfälle** übernehmen wir **keine Haftung**.
HAUSRECHT	Unter bestimmten Umständen kann es notwendig sein, dass der Vermieter das Apartment betreten muss.
HAUSTIER VERBOT	Haustiere sind im gesamten Hausbereich nicht erlaubt.
KAUTION / SCHADENSERSATZ	Sämtliche Dinge, die sich im Apartment befinden oder dazugehören, dürfen und sollen von den Gästen benutzt werden (siehe Anleitungen bzw. Beschreibungen). Bitte gehen Sie mit der gesamten Einrichtung sorgsam um. Der Mieter haftet für alle Schäden und Beeinträchtigungen an den vermieteten Räumen, Gegenständen und Geräten, soweit dies über die durch den ordnungsgemäßen Gebrauch eintretende Abnutzung hinausgeht. **Beschädigungen** aller Art in oder an Einrichtungsgegenständen, Geräten, Möbel, Fußboden, Bettwäsche, Matratzen usw. **müssen umgehend gemeldet werden**. Der **Mieter haftet** für alle Beschädigungen in Höhe der **Wiederbeschaffungskosten.**

KEINE ZUSÄTZLICHEN UND UNANGEMELDETEN GÄSTE	**Zusätzliche Gäste** in den Apartments sind **verboten**. Die in der Mietvereinbarung angegebene Personenzahl darf nicht überschritten werden. Die Überlassung des Apartments an **Dritte** ist **nicht gestattet**. Mögliche Änderungen der Belegung müssen vor Anreise kommuniziert werden. Bei zuwiderhandeln wird eine Schadensentschädigung von € 200,00 pro Tag in Rechnung gestellt.
RAUCHMELDER	Sollte es zu starker Rauchentwicklung kommen, wird durch den **Rauchmelder Alarm** ausgelöst. Kontaktieren Sie im Brandfall umgehend die örtliche **Feuerwehr** (122). Sollte der Rauchmelder durch einen Fehlalarm aktiviert werden, bitte die Wohnung durch Öffnen der Fenster und Türen gut durchlüften. Sobald der Rauch abgezogen ist erlischt der Alarm automatisch.
RAUCHVERBOT	**Striktes Rauchverbot** in den Apartments und im gesamten Hausbereich. Bei zuwiderhandeln wird eine Schadensentschädigung in der Höhe von € 200,00 in Rechnung gestellt. In allen Räume sind Rauchmelder angebracht. Rauchen auf dem Balkon und der Terrasse ist gestattet.
RUHEZEITEN	Im Sinne einer guten Nachbarschaft bitten wir Sie, von **22:00 Uhr bis 7:00 Uhr** die **Nachtruhe** einzuhalten. Die Lautstärke ist auf Zimmerlautstärke zu reduzieren.
SKI- UND STRASSENSCHUH VERBOT IN DEN APARTMENTS	Das Betreten der Apartments mit **Ski- und Straßenschuhen** ist **verboten**. Die Skischuhe können im Skiraum im Keller abgestellt werden. Für das Betreten der Apartments werden Hausschuhe zur Verfügung gestellt.
VERANSTALTUNGS- UND PARTY VERBOT	**Veranstaltungen** und **Partys** sind **strengstens untersagt**. Bei zuwiderhandeln wir eine Schadensentschädigung von € 500,00 in Rechnung gestellt.

Wir danken Ihnen für Ihr Verständnis und wünschen einen angenehmen Aufenthalt in unseren da Peatala Apartments in Serfaus. Sollten Sie noch Fragen haben, können Sie sich gerne an Ihre Kontaktperson vor Ort oder an die angeführten Kontaktadressen wenden.

Mit herzlichen Grüßen,

Familie Lechleitner

da Peatala Apartments

ÄRZTE UND APOTHEKEN

MED Serfaus - Dr. Köhle / Arzt und Hausapotheke

Dorfbahnstraße 79, 6534 Serfaus
S1 Center, Talstation an den Komperdellbahnen

+43 (0) 5476 53 000
info@medserfaus.at
www.medserfaus.at

Allgemeine Ärzte (auf telefonische Anfrage)

Dr. Robert Stefan in Fiss	+43 5476 606 60
Dr. Christoph Stengg in Fiss	+43 5476 201 44
Dr. Klaudia Stengg in Fiss	+43 5476 609 0

Zahnärzte (auf telefonische Anfrage)

Dr. Karin Antretter in Prutz	+43 5472 237 7
Dr. Judith Csobod in Ried	+43 5472 212 55

BANK

Raiffeisen Bank Serfaus

Dorfbahnstraße 41 – 43, 6534 Serfaus

Montag bis Freitag	08:30 bis 12:00 Uhr und 14:00 bis 17:00 Uhr
Mittwoch	08:30 bis 12:00 Uhr

Volksbank Serfaus

Untere Dorfstraße 23, 6534 Serfaus

Montag und Freitag	08:00 bis 12:00 Uhr und 14:00 bis 16:00 Uhr
Dienstag bis Donnerstag	08:00 bis 12:00 Uhr

DORFBAHN / U-BAHN

Die U-Bahn bringt Sie **täglich von 07:45 bis 18:45 Uhr** gratis zur Talstation der Liftanlagen und wieder zurück zum Apartment. Komfortabler Transport für unsere Skiläufer und Snowboarder zur Seilbahnstation zum Nulltarif. Die Zusteigstationen „**Parkplatz**" (200 m) sowie „**Kirche**" (300 m) sind ca. 3 Gehminuten vom Apartment entfernt.

Serfaus - U-Bahn Haltestationen

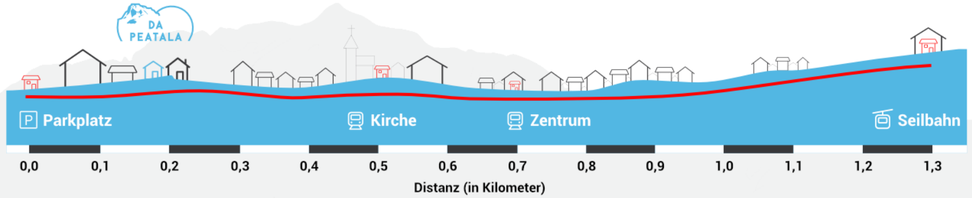

FAHRVERBOT IN SERFAUS IM WINTER

Bitte beachten Sie das Fahrverbot im gesamten Ortsbereich, sowie die Einbahn-Regelung. Es ist nur die An- und Abreise erlaubt. Sollten Sie Serfaus während Ihres Aufenthaltes verlassen, dann nehmen Sie bitte die Gästekarte mit, damit Sie auch wieder zum Apartment zurückfahren können.

NOTRUFNUMMERN

Notruf	133
Feuerwehr	122
Rettung	144

Ortspolizei Serfaus	+43 (0)676 846 236 460
Polizeiposten Ried	+43 (0)59 133 7147 100
Krankenhaus Zams	+43 (0)5442 60 00

PANNENHILFE / AUTOFAHRERCLUB

KFZ Wachter / Pfunds	+43 (0)5474 54 04
Abschleppdienst Haim / Zams	+43 (0)664 221 57 15
ARBÖ-Pannendienst	123

ÖAMTC Landeck / Zams	+43 5442 632 61
ÖAMTC Pannenhilfe	120
ÖAMTC Straßenauskunft	+43 5412 33 20

PISTEN- UND BERGRETTUNG

Pistenrettung Serfaus
Stationen: Mittelstation Komperdell, Scheid
+43 5476 6203 319

Pistenrettung Fiss-Ladis
+43 5476 6396

Bergrettung Serfaus
+43 5476 6152

Bergrettung Fiss-Ladis
+43 5476 6710

POSTAMT (BEI DER GEMEINDE)

Gemeinde Serfaus
Gänsackerweg 2, 6534 Serfaus
Montag bis Freitag von 08.00 bis 12.00 Uhr

+43 5476 6210
gemeinde@serfaus.gv.at
www.serfaus.gv.at

REITEN UND KUTSCHENFAHRTEN

Darrehof Serfaus
Dorfbahnstraße 50, 6534 Serfaus

+43 5476 6226
www.darrehof.at

RODELN

In Serfaus und Fiss gibt es Rodelbahnen, deren Ausgangspunkt mit der Seilbahn oder zu Fuß erreicht werden können:

Serfaus:	Komperdell	(Strecke: 4 km)
Fiss:	Steinegg	(Strecke: 3 km)

SKI- UND SNOWBOARD SCHULE

Skischule Serfaus
Dorfbahnstraße 79, 6534 Serfaus
+43 5476 62 68

Für Anfänger und Fortgeschrittene – privat oder in Gruppen
Anmeldung im Büro der Skischule Serfaus
www.skischule-serfaus.com

SKIGEBIET / SEILBAHNEN

Tirols Ski-Dimension, die durch den Zusammenschluss der Skigebiete Serfaus und Fiss-Ladis entstanden ist, erstreckt sich als Großraumskigebiet von 1.200 m bis 2.820 m und ist weit mehr als nur ein gemeinsamer Skipass. Für Anfänger und Fortgeschrittene sowie für die ganze Familie ist das Pistenangebot am Hochplateau ideal: breite Pisten mit viel Platz – auch zum Carven - ermöglichen Skifahren in allen Schwierigkeitsgraden. 204 Pistenkilometer warten darauf, von Ihnen entdeckt zu werden.

Beförderungszeiten Serfaus:

Dorfbahn (Zubringer zu den Seilbahnen)	07:45 bis 18:45 Uhr
Komperdellbahn	08:30 bis 16:20 Uhr
Alpkopf 4er, Familienbahn Gampen, Sunliner	08:45 bis 16:20 Uhr
Alpkopfbahn	08:30 bis 16:00 Uhr
Lazidbahn, Stierlerhüttelift, Laustalbahn	08:45 bis 16:00 Uhr
Königsleithebahn	09:00 bis 16:10 Uhr
Pezidbahn	09:10 bis 15:45 Uhr
Arrezjochbahn	09:30 bis 15:45 Uhr
Masnerkopfbahn	09:30 bis 15:30 Uhr
Rodelbahn	10:00 bis 18:00 Uhr

Adventure Night:

Dorfbahn	07:45 bis 23:30 Uhr
Lazidbahn	18:15 bis 20:45 Uhr
Komperdellbahn	18:00 bis 22:30 Uhr
Komperdell-Talfahrt	bis 23:00 Uhr

Beförderungszeiten Fiss-Ladis:

Sonnenbahn Ladis-Fiss	08:30 bis 16:20 Uhr
Schönjochbahn	08:30 bis 16:00 Uhr
Sattelbahn	08:50 bis 16:15 Uhr

SKIPÄSSE

Skipässe können direkt bei der Seilbahn erworben werden. Mit der Serfaus-Fiss-Ladis Gästekarte erhalten Sie ermäßigte Ski-Tickets.
Die Gästekarte erhalten Sie beim persönlichen Check-In.

Unter folgendem Link können Sie vorab die Preise für die Skipässe berechnen:
www.serfaus-fiss-ladis.at/de/winter/preise-saisonszeiten

TIROLS SKI-DIMENSION SERFAUS

SPORT / VERLEIH / VERKAUF

Bacher Sport
Dorfbahnstraße 73, 6534 Serfaus
+43 5476 53 076
www.bachersport.com

Öffnungszeiten:
Montag bis Sonntag 08:30 bis 18:00 Uhr

Intersport Kirschner
Dorfbahnstraße 76, 6534 Serfaus
+43 5476 60 300
www.intersport-kirschner.at

Öffnungszeiten:
Montag bis Sonntag 08:00 bis 18:00 Uhr
Mittwoch (Adventure Night) bis 23:00 Uhr

Bei Online Reservierung im Vorhinein gibt es 10 % Rabatt
Nähere Informationen finden Sie auf der Website des Händlers

TANKSTELLEN

Finden Sie in **6531 Ried** und **6522 Prutz** (Fahrzeit ca. 15 min)

TAXI

West Taxi
Dorfbahnstraße 40, 6534 Serfaus
Flughafentransport auf Anfrage möglich
(u.A. Innsbruck, München, Salzburg, Zürich, etc.)

+43 (0)660 58 51 830
www.west.taxi
info@west.taxi

TELEFON VORWAHLEN / AUSKUNFT

Vorwahl:		Vorwahl:		Auskunft:	
Niederlande	0031	Italien	0039	Österreich, EU und Nachbarstaaten	118877
Belgien	0032	Schweiz	0041	Weltweit	0900 118877
Frankreich	0033	Großbritannien	0044		
Luxemburg	00352	Deutschland	0049		

TOURISMUS- / ORTSTAXEN

Für alle Unterkunftskategorien müssen **Ortstaxen von € 2,60 pro Person und Tag** in Rechnung gestellt werden (siehe Tourismusabgaben auf der Rechnung). Für Kinder bis zum 16. Lebensjahr fallen keine Gebühren an.

URLAUBSFÜHRER SERFAUS

Unter folgendem Link finden Sie den offiziellen Urlaubsführer für die Region „Serfaus – Fiss – Ladis":
www.serfaus-fiss-ladis.at/pdf/a-z-urlaubsfuehrer-de.pdf

RESTAURANTS IN SERFAUS (IM DORF)

Arriba Serfaus
Dorfbahnstraße 21, 6534 Serfaus
+43 5476 203 42
www.arriba-serfaus.at

Bondarosa Steakhouse
Untere Dorfstraße 31, 6534 Serfaus
+43 676 54 00 317
www.bonderosa.at

Claudia Restaurant
Mühlbachweg 2, 6534 Serfaus
+43 5476 62 71
www.hausclaudia-serfaus.at/unser-haus/restaurant

Fauser Stadl
Dorfbahnstraße 49, 6534 Serfaus
+43 5476 62 76 100
www.fauser-stadl.at

Hiasl's Stubn
Dorfbahnstraße 74, 6534 Serfaus
+43 5476 670 946
www.gabriela-serfaus.at/de/dining/restaurant-serfaus

Hugo´s Tapas Bar & Wine Lounge
Herrenanger 11, 6534 Serfaus
+43 5476 62 11
www.cervosa.com/gourmethotel-serfaus-fiss-ladis-tirol/hugos-tapas-bar-wine-lounge

Hugo´s Trattoria & Pizzeria
Malbrettweg 5, 6534 Serfaus
+43 699 16 211 005
www.cervosa.com/gourmethotel-serfaus-fiss-ladis-tirol/hugos-trattoria-pizzeria

Köhles Kulinarium Restaurant & Pizzeria
Dorfbahnstraße 26, 6534 Serfaus
+43 5476 62 25
www.das-koehle.at/de/restaurant-kulinaiurm

Madatschen Restaurant
Madatschen 1, 6534 Serfaus
+43 5476 681 80
www.madatschen.at

Noldi Stuben Restaurant
Dorfbahnstraße 42, 6534 Serfaus
+43 5476 65 00
www.noldis.at/restaurant

Praemontan Restaurant
Dorfbahnstraße 79, 6534 Serfaus
+43 5476 200 77
www.praemontan.at

S´Hannes Restaurant
Untere Dorfstraße 9, 6534 Serfaus
+43 5476 66 60 15
www.shannes.at

VAYA St. Zeno Bar & Grill
St. Zeno 3, 6534 Serfaus
+43 5476 533 02
www.vaya-stzeno-serfaus.at/kulinarik

Zum Wohl Tirol
Archleweg 5, 6534 Serfaus
+43 660 583 79 21
www.zumwohltirol.at

GENUSS FÜR JEDEN GESCHMACK

RESTAURANTS IM SKIGEBIET (SERFAUS)

Cervosa Alm
+43 5476 62 11
www.cervosa.com/gourmethotel-serfaus-fiss-ladis-tirol/cervosa-alm

Kölner Haus
+43 5476 62 14
www.koelner-haus.at

Lassida
+43 5476 6203 506
www.serfaus-fiss-ladis.at/de/Orte-Region/Von-A-Z/Restaurant-Lassida

Leithewirt
+43 5476 6203 701
www.serfaus-fiss-ladis.at/de/Orte-Region/Von-A-Z/Leithe-Wirt

Schalber Alm
+43 5476 60 22
www.schalber.com/de/1tl/schalber-alm

Skihütte Masner
+43 5476 6203 800
www.serfaus-fiss-ladis.at/de/Orte-Region/Von-A-Z/Skihuette-Masner

Seealm Hög
+43 5476 6203 650
www.serfaus-fiss-ladis.at/de/Orte-Region/Von-A-Z/Seealm-Hoeg

Ski Lounge
+43 5476 6203 601
www.serfaus-fiss-ladis.at/de/Orte-Region/Von-A-Z/Ski-Lounge

BARS. APRÈS SKI UND DISKOTHEKEN

George Bar
Dorfbahnstraße 44, 6534 Serfaus
www.serfaus-fiss-ladis.at/de/Orte-Region/Von-A-Z/George-Bar

Noldi Dorfschenke & Diskothek
Dorfbahnstraße 42, 6534 Serfaus
www.noldis.at/de/dorfschenke

Oskar's Schirmbar
Dorfbahnstraße 47, 6534 Serfaus
www.post-serfaus.at

Patschi Pub
Dorfbahnstraße 82, 6534 Serfaus
www.patschi.at

Schirmbar Mittelstation Komperdell
Im Ski Gebiet bei der Mittelstation Komperdell
www.serfaus-fiss-ladis.at/de/Orte-Region/Von-A-Z/Schirmbar-Mittelstation-Komperdell

KULINARIK IN DEN BERGEN

NAHVERSORGUNG & FRÜHSTÜCK

BÄCKEREI UND BROTFACHGESCHÄFT	**Bäckerei Althaler (Hauptgeschäft)** +43 5476 5301 30 Dorfbahnstraße 23, 6534 Serfaus **Bäckerei Althaler Snäck** +43 5476 601 97 Dorfbahnstraße 53, 6534 Serfaus	**Bäckerei Althaler (Fiss)** +43 5476 69 01 Untergasse 9, 6533 Fiss **Baguette (im M-Preis)** +43 5 0322 926 022 Dorfbahnstraße 50, 6534 Serfaus
LEBENSMITTEL- UND FEINKOSTGESCHÄFTE	**Billa *(Lebensmittelgeschäft)*** Untere Dorfstraße 27, 6534 Serfaus **M-Preis *(Lebensmittelgeschäft)*** Dorfbahnstraße 50, 6534 Serfaus	**Bsundrix (*exklusive und besondere Mitbringsl)*** Dorfbahnstraße 68, 6534 Serfaus **Delikatessen Plangger *(Feinkostgeschäft)*** Untere Dorfstraße 28, 6534 Serfaus
FRÜHSTÜCK IM ALPENJUWEL RESIDENZ	**Hotel Garni Alpenjuwel Residenz ****** Dorfbahnstraße 21, 6534 Serfaus +43 5476 60 663 www.alpenjuwel-residenz.at	**Frühstück von 07:30 bis 10:00 Uhr** EUR 16,- pro Erwachsenen und Frühstück EUR 11,- pro Kind (bis 15 Jahre) und Frühstück Kinder unter 3 Jahren sind frei
	Weitere Informationen zur Anmeldung bekommen Sie an der Alpenjuwel Residenz Rezeption	
FRÜHSTÜCK IM HOTEL 3 SONNEN	**Hotel 3 Sonnen ****** Untere Dorfstraße 17, 6534 Serfaus +43 5476 62 07 www.dreisonnen.com	**Frühstück von 07:30 bis 10:00 Uhr** EUR 20,- pro Erwachsenen und Frühstück EUR 12,- pro Kind (bis 15 Jahre) und Frühstück EUR 10,- pro Kind (bis 5 Jahre) und Frühstück Kinder unter 5 Jahren sind frei
	Weitere Informationen zur Anmeldung bekommen Sie an der Hotel 3 Sonnen Rezeption	

WELLNESS & ABENDESSEN

WELLNESS & SAUNA	Auf Anfrage können Sie gerne die Wellness- und Bademöglichkeiten unserer Partnerhotels nützen. Detaillierte Informationen zu den Angeboten bekommen Sie direkt von unseren Partnern:	
	Hotel Garni Alpenjuwel Residenz **** Dorfbahnstraße 21, 6534 Serfaus +43 5476 606 63 www.alpenjuwel-residenz.at **Hotel Garni Alpenjuwel ****** Dorfbahnstraße 73, 6534 Serfaus +43 5476 535 44 www.alpenjuwel.at	**Hotel 3 Sonnen **** Superior** Untere Dorfstraße 17, 6534 Serfaus +43 5476 62 07 www.dreisonnen.com *Verwöhntempel im 3 Sonnen (auf Anfrage)* *Massagen, Bäder, Packungen und Kosmetik* *Täglich von 08:00 bis 20:00 Uhr geöffnet*
ABENDESSEN IM HOTEL 3 SONNEN	**Hotel 3 Sonnen ****** Untere Dorfstraße 17, 6534 Serfaus +43 5476 62 07 www.dreisonnen.com	**Abendessen von 18:30 bis 20:30 Uhr** Schmankerl- & Themenabende Gourmet- und Galadinner Weitere Informationen bekommen Sie an der Hotel 3 Sonnen Rezeption

WIR WÜNSCHEN IHNEN EINEN ANGENEHMEN AUFENTHALT

DA PEATALA

ANSPRUCHSVOLL GENIESSEN

da Peatala Apartments

Dorfbahnstraße 19 | 6534 Serfaus

+43 677 626 555 11

daPeatala-Serfaus.at

info@daPeatala-Serfaus.at

instagram.com/daPeatala

facebook.com/daPeatala

twitter.com/daPeatala